

# Opsætning og brug af Kontrolpanel

Kontrolpanelet giver et godt overblik over jeres aktive ordrer samt et indblik i, hvor langt et køretøj er i ordreflowet. Panelet kan med fordel sættes op på en storskærm i produktionshallen, hvor medarbejderne kan følge med i ordrene.

Vælg rubrikker.....	2
Justering .....	3
Eksempler .....	4
Ordreopdatering.....	5
Statusopdatering .....	5
Detaljeret visning .....	5
Kolonne antal.....	6

## Vælg rubrikker

Kontrolpanelet er brugerbaseret, hvilket vil sige, at det sættes op til den enkelte bruger. Konkret består kontrolpanelet af flere forskellige rubrikker, der kan vælges fra/til, som det passer jer.

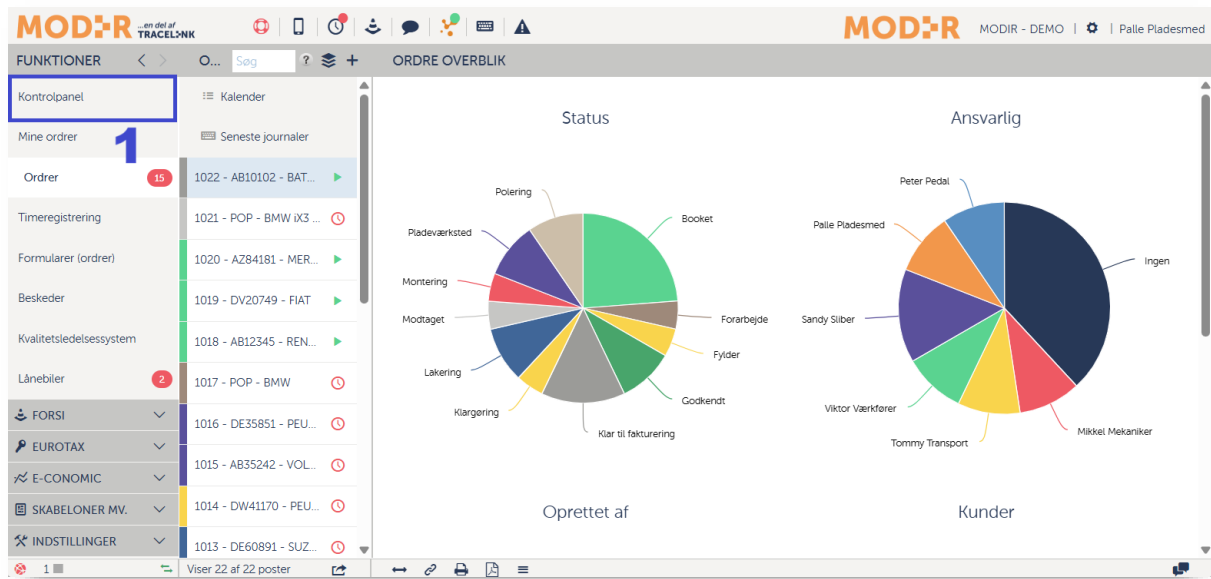

1. Klik i funktionsmenuen på **Kontrolpanel**.

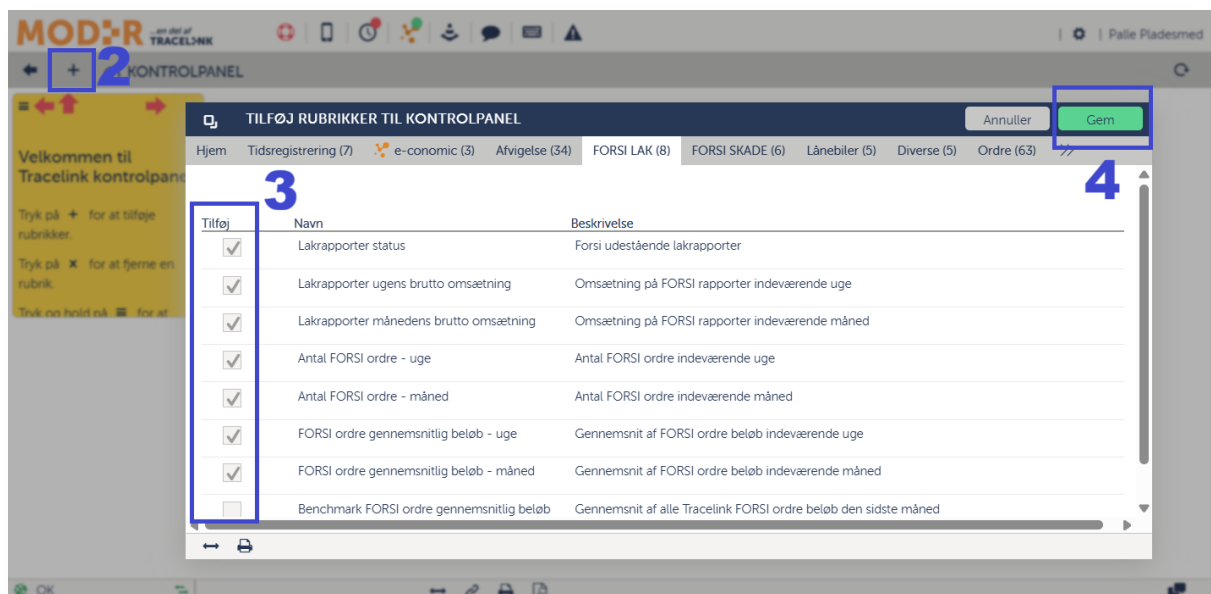

2. Klik på + for at vælge rubrikker.

3. I pop-up-vinduet sætter du flueben ud for de rubrikker, du vil se på kontrolpanelet.

4. Husk at klikke **Gem**.

# Justering

Rubrikkerne sættes ind i tilfældig rækkefølge, men de kan flyttes og justeres i størrelse.

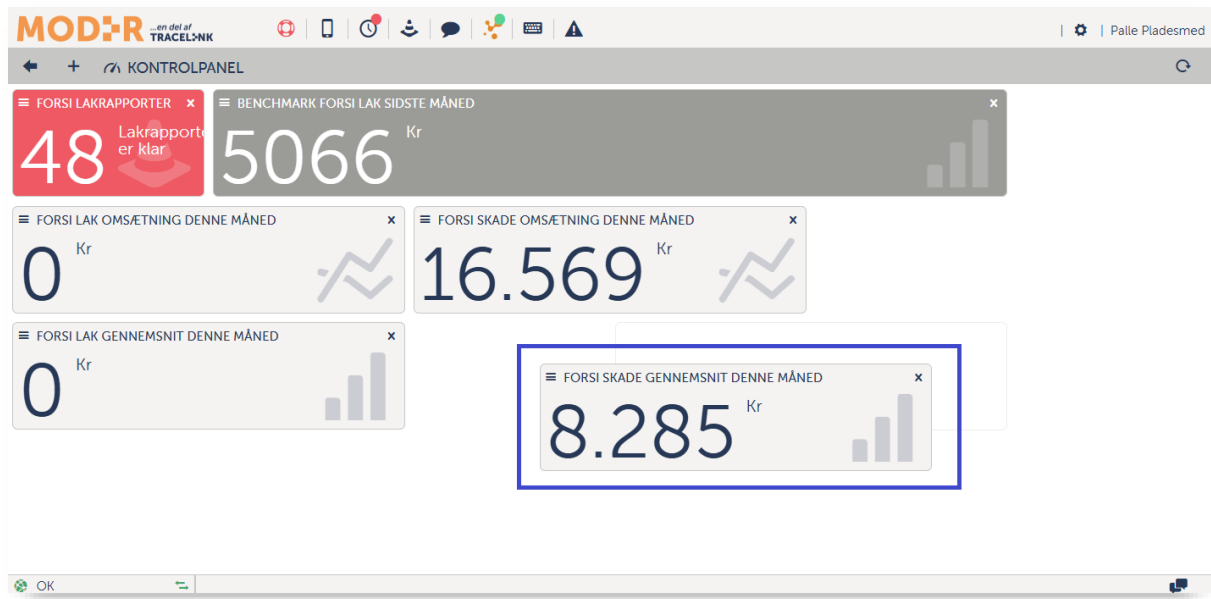

1. Rubrikkerne kan flyttes rundt ved at klikke øverst på rubrikken og holde musen nede, mens du trækker rubrikken derhen, hvor du vil have den.
2. Rubrikkerne kan justeres i størrelse ved at klikke i nederste højre hjørne, holde musen nede og trække musen frem eller tilbage, indtil rubrikken har den ønskede størrelse.

## Eksempler

Det kan være en fordel at sætte flere varianter af kontrolpanelet op i forretningen for at give diverse overblik. **OBS** Husk at kontrolpanelet er brugerbaseret. Du kan derfor ikke sætte mere end ét kontrolpanel op pr. bruger. Skal kontrolpanelet sættes op på en storskærm i værkstedet, skal en bruger logge ind for at vise deres kontrolpanel.

### Eksempel 1

På kontoret kan det for eksempel være relevant for administrationen at se information og statistik om Forsi lak- eller skadesrapporterne.

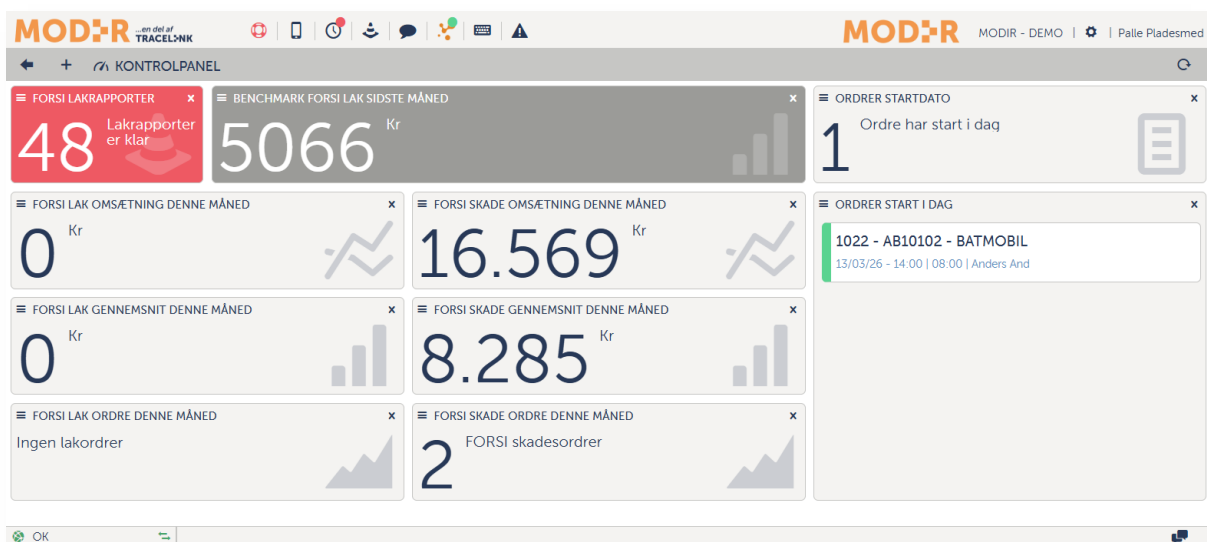

### Eksempel 2

For mekanikerne ude på værkstedet kan det være ideelt at se et overblik over, hvor mange ordrer, der ligger og venter, hvor mange ordrer, der nærmer sig deadline, hvor bilerne er i ordreflowet etc.

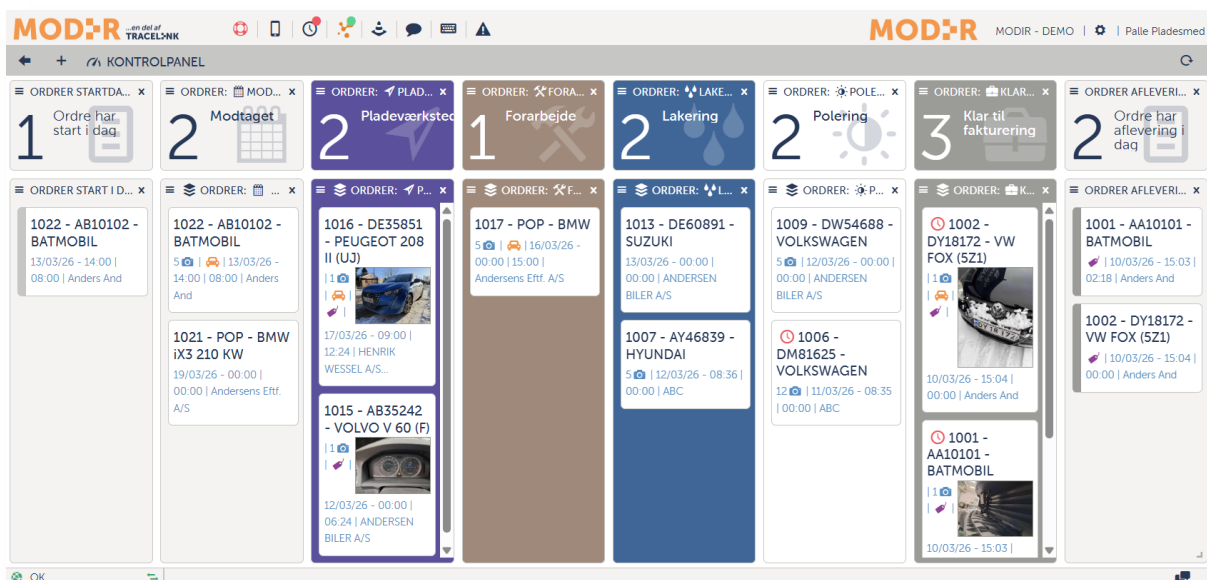

## Ordreopdatering

Det er som udgangspunkt muligt for medarbejderne ude på gulvet at arbejde 100% i kontrolpanelet. Ordrestatus kan opdateres ved drag'n'drop, og ordren kan åbnes med detaljeret visning, så afleveringsdato kan opdateres, ordren kan lukkes etc.

## Statusopdatering

Klik på en ordre og hold musen nede for at hive en ordre over i en anden status.



## Detaljeret visning

Klik på en ordre for at åbne detaljeret visning.

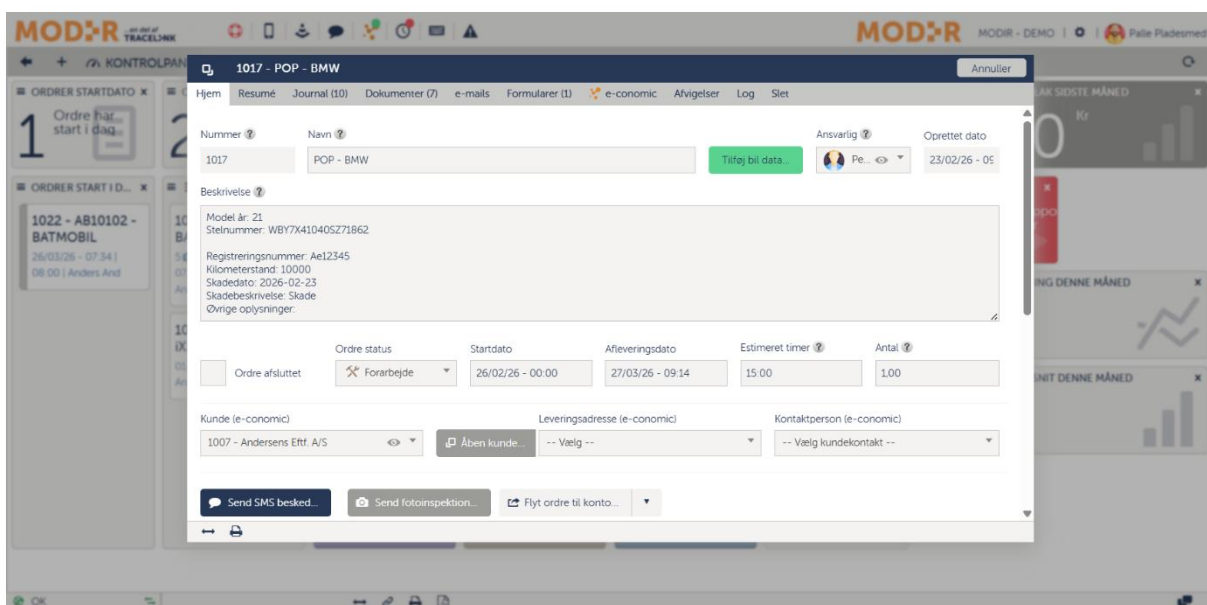

## Kolonne antal

I indstillingerne kan du angive, hvor mange kolonner af rubrikker du vil se (min 6 kolonner, maks 10 kolonner). Indstillingen vælges på kontoniveau og *ikke* på brugerniveau - så det er ens for alle. Husk at rubrikkerne til hver en tid kan gøres større/mindre efter behov. Én bruger kan derfor godt have 10 kolonner, mens en anden har 6 kolonner, blot ved at ændre på rubrikkernes størrelse.

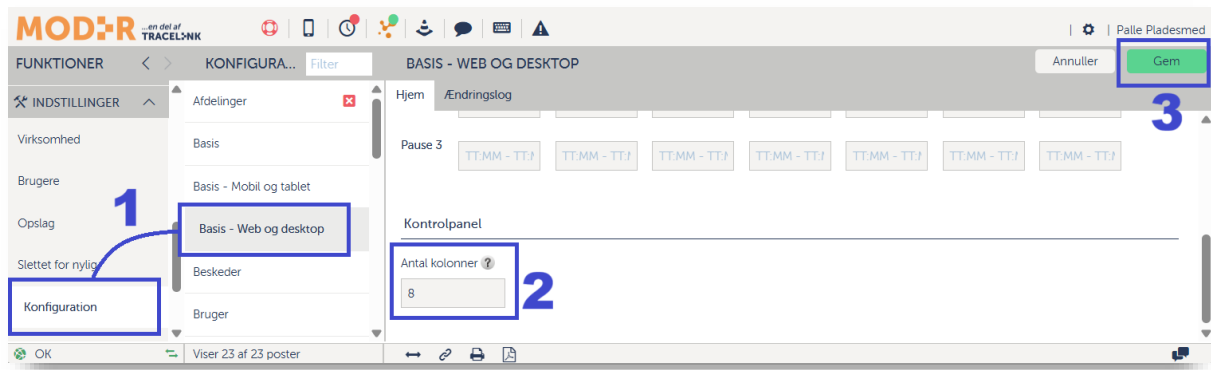

1. Gå til **Indstillinger** → **Konfiguration** → **Basis - Web og desktop** → **Kontrolpanel**.
2. Ret antal kolonner i feltet.
3. Husk at klikke **Gem**.