

# MOD:R

## Lak & Skade

Én samlet platform til styring af både lakering og karrosseri

Modir af Tracelink samler hele værkstedets drift i ét cloudbaseret system, så du slipper for dobbeltarbejde og får fuld kontrol over alle processer – fra skadesmodtagelse til færdig bil. Systemet kan tilgås fra computer, mobil og tablet, så alle afdelinger altid arbejder opdateret og effektivt.



### Ordre (FORSI)

Styring, dokumentation og efterkalkulation visualiseres på ordren.



### Fotoinspektion

Kunder kan indsende billeder af skaden via mobil til skadesvurdering.



### EUROTAX

Ligger der ikke en FORSI skadesrapport, kan en beregning laves med EUROTAX.



### Planlægning

Hold styr på ordre i kalenderen, book lånebiler og underskriv kontrakter.



### Efterkalkulation

Registrerede data kan bruges til analyse af KPI'er, efterkalkulation og omsætning.



### Fakturering

Integration til regnskab gør det nemt at konvertere en lakordre til en fakturakladde.



### BPM

Ordre flyttes automatisk gennem flowet på tværs af afdelinger.



### Kvalitetskontrol

Dokumentér skader med billeder og noter direkte på ordren for fuld sporbarhed.



# MOD:R

## Ordre (FORSI)

Modir er integreret med FORSI. Det betyder, at takserede opgaver, der kommer ind via FORSI, kan konverteres til en ordre i Modir med præcis information om opgavens indhold, priser og om start- og slutdato. Hos skadecentre vil ordre typisk blive oprettet, før skaden er takseret; i så fald vil den godkendte FORSI-rapport efterfølgende automatisk koble sig til den oprettede ordre.

### Funktioner:

- Lak- og skadesrapporter fra FORSI overføres automatisk som B2B.
- Automatisk nummerering af ordre.
- Ansvarlig medarbejder eller gruppe.
- Kalender, ordrestatus og journal.
- Underordrer og del-leverancer.
- Materiale- og tidsforbrug.
- Dokument- og e-mail-håndtering.

### Fordele

- Alle oplysninger fra FORSI er tilgængelige i Modir.
- Ingen dobbeltindtastning eller manuelle overførsler, hvilket sparer tid og mindsker fejl.
- Hurtigere sagsbehandling og godkendelse - værkstedet kan hurtigt tage fat på opgaven uden ventetid.
- Mindre administration giver mere tid til produktion.

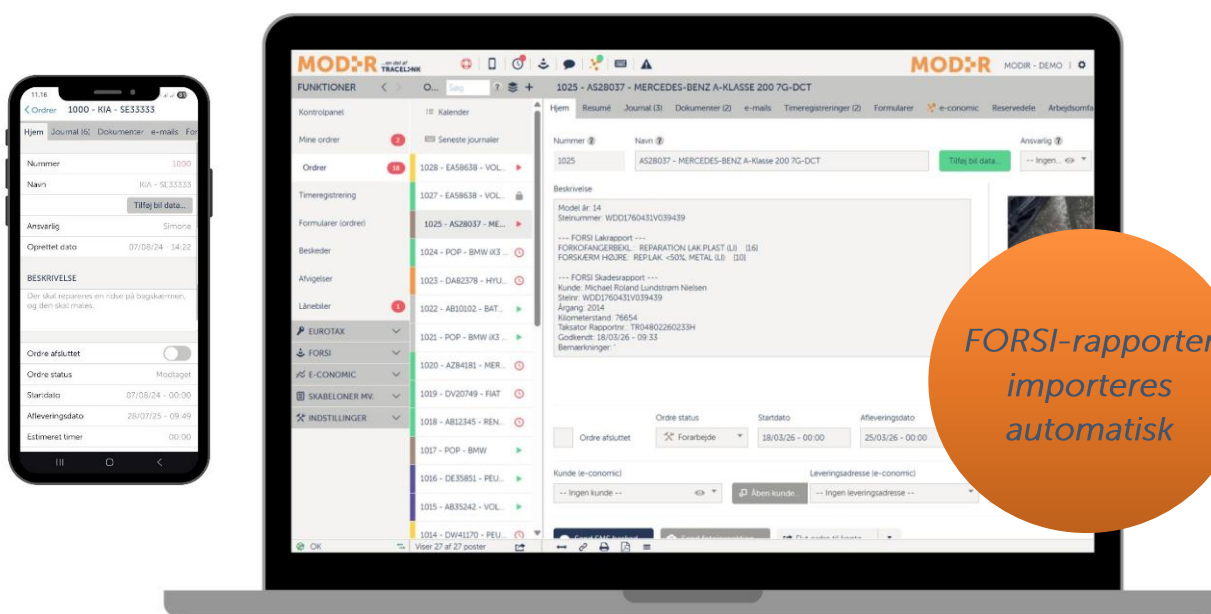



# MOD:R

## Fotoinspektion & 2-vejs SMS

Fotoinspektion gør det muligt for kunderne at indsende billeder af skaden digitalt – hurtigt, nemt og helt uden fysisk fremmøde. Det giver værkstedet et solidt grundlag for at vurdere skaden tidligt i processen og planlægge næste trin, før bilen ankommer.

### Funktioner:

- Send kunden et link, hvor de selv kan uploade billeder og beskrivelser af skaden – de behøver ikke logge ind eller downloade en app.
- Alle nødvendige informationer – heriblandt skadeniveau, bilens oplysninger + relevante fotos – samles på ordren.
- Fotoinspektion fungerer uafhængigt af FORSI – kunden kan sende dokumentation, selvom der endnu ikke ligger en skadesrapport.
- Der kan sendes SMS frem og tilbage om bilens status.

### Fordele:

- Det er nemt at få et overblik over skadens omfang, planlægge reparationen og evt. rekvirere dele – allerede inden bilen ankommer.
- Kunder slipper for at køre til værkstedet blot for at få vurderet skaden.
- Med billeder og informationer på forhånd kan du bedre vurdere tidsforbrug og booke reparationstiden.
- Indsendte billeder bliver en del af skadesordrens dokumentation og kan bruges til taksering, kvalitetssikring og kommunikation med forsikringselskaber.

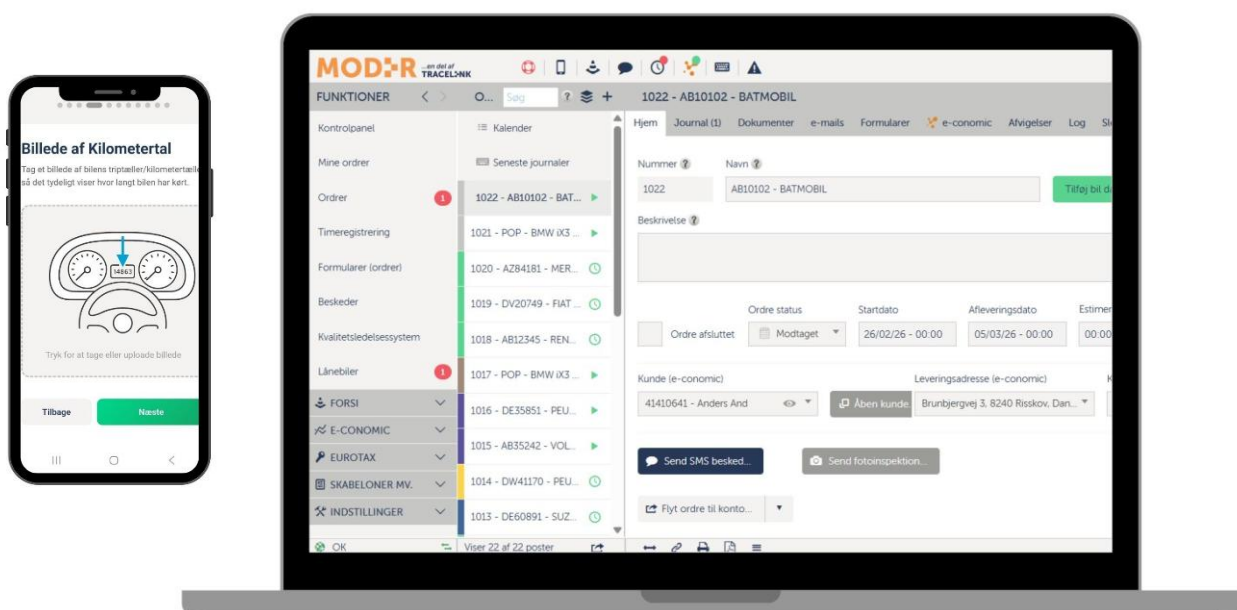



**MODIR**

## EUROTAX beregninger

I de tilfælde, hvor der ikke ligger en skadesrapport som udgangspunkt for opgaven, giver Modir adgang til EUROTAX, hvor en beregning af pris kan laves. Beregningen kan herefter gemmes i Modir og danne grundlag for en ny ordre helt, som hvis den kom fra FORSI. EUROTAX kan også anvendes til at verificere om FORSI-rapporten er korrekt.

### Funktioner:

- Beregninger kan oprettes via EUROTAX direkte i Modir.
- Valg af timepriser, rabatter etc.
- Valg af bilmærke, type, årgang etc.
- PDF af beregning, der kan bruges som tilbud.

### Fordele:

- Nøjagtig og automatisk køretøjsidentifikation baseret på registreringsnr. eller stelnr.
- Hurtigere og mere præcis kalkulation – generér realistiske tilbud eller takseringer på få minutter.
- Risikoen for at vælge forkerte farver, materialer eller estimere forkert tid reduceres markant.

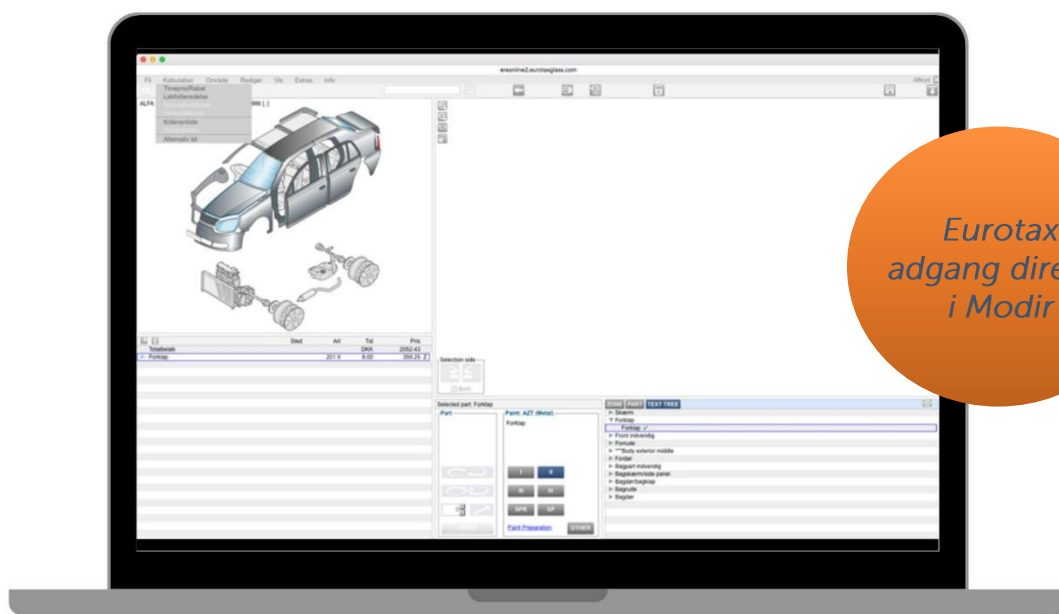



**MOD:R**

# Planlægning & Lånebilskontrakter

Mens ordren udføres, kan den tildeles en status efter eget valg, som løbende kan justeres. Herved opnår man et opdateret overblik over produktionen; flaskehalse identificeres hurtigt og evt. forsinkelser kan kommunikeres i god tid. Det er desuden muligt at udlåne en lånebil med tilhørende lånebilskontrakt.

## Funktioner:

- Se status på aktiviteter og dato for næste opfølgning.
- Angiv en ansvarlig person eller gruppe.
- Skriv journal og gem dokumenter + billeder.
- Få overblik over udlånte biler i en kalender.
- Bed kunden om at underskrive en lånebilskontrakt med MitID signering.

## Udvalg af kalendere:

- *Ordrekalender:* Se hvornår ordren er planlagt til at blive udført og lav løbende opfølgning.
- *Bookingskalender:* Se ledige lånebiler og book dem i en lånebilskalender.

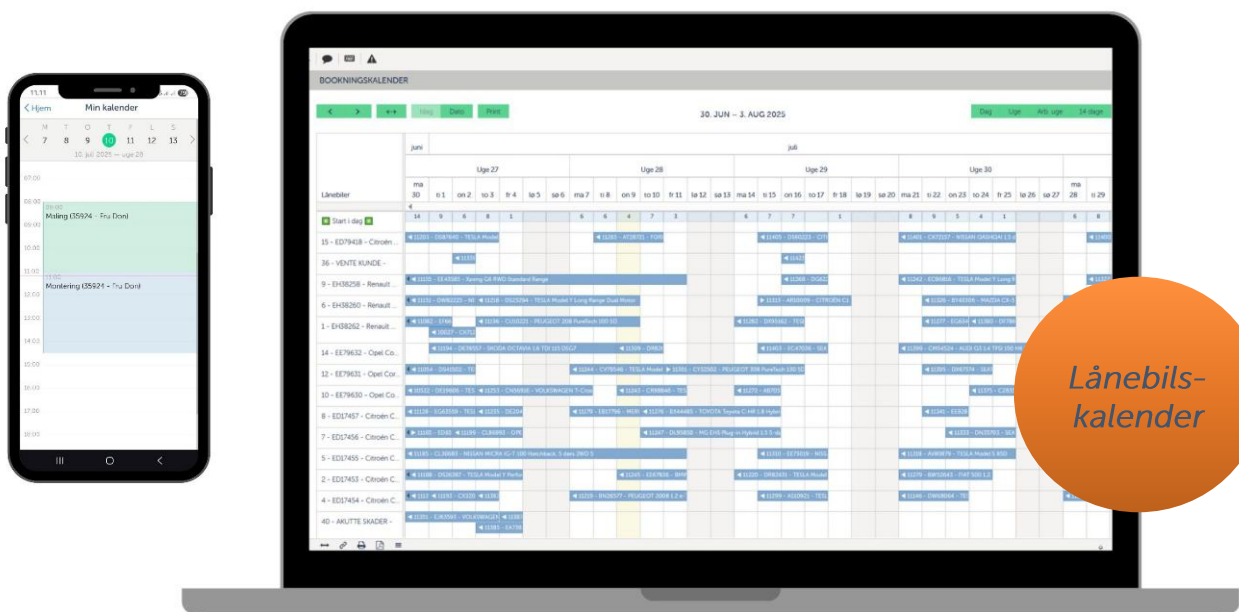



**MODIR**

# Integrationer

Med plug-and-play integration til udvalgte grossister er det nemt at oprette en indkøbsliste direkte fra en FORSI-ordre i Modir. Det gør indkøbsprocessen hurtigere og mere effektiv i din hverdag.

## Funktioner:

- Fanebladet "Reserve dele" lister reservedele angivet i FORSI-rapporten.
- Genvejstasten åbner et browservindue hos grossisten.
- Information om bilen overføres automatisk.
- Bestil varerne direkte hos grossisten.
- Registrer bestilling og varemottagelse i Modir.

## Grossister:

- Au2Parts
- FTZ

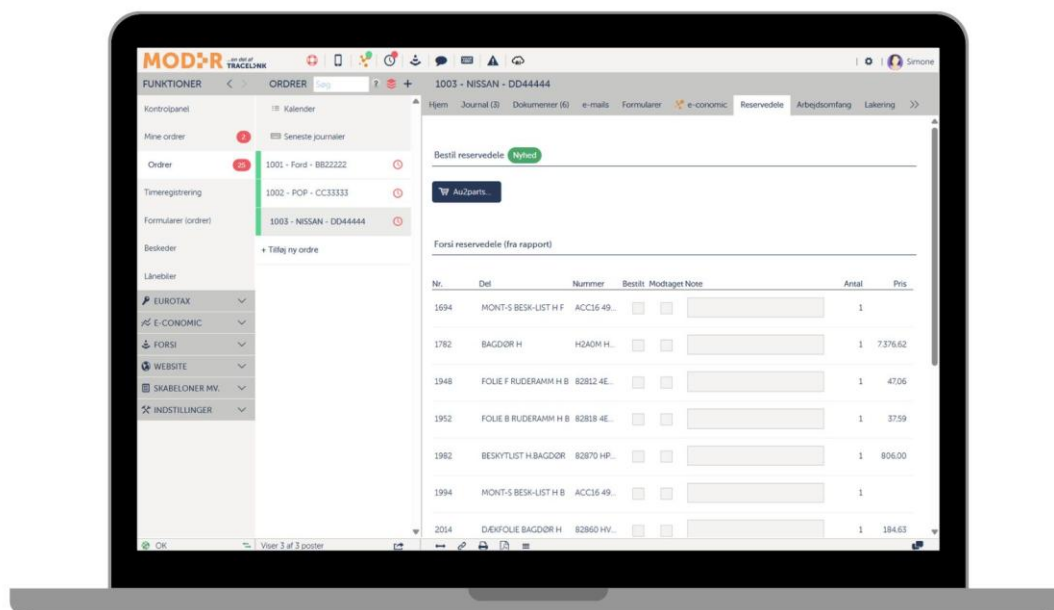



# MOD:R

## Tid, efterkalkulation & KPI'er

Medarbejderne registrerer tidsforbrug på den enkelte ordre med et enkelt klik på en smartphone. Registrerede data om hver ordre kan bruges til lønadministration, fakturering, statistik og forretningsanalyse – f.eks. efterkalkulation, omsætningsstatistik og opfølgning på KPI'er, som er opstillet for virksomheden.

### Funktioner:

- Enkel tidsregistrering via smartphone eller tablet.
- Komme/gå til løn + lønprofiler baseret på medarbejdernes arbejdstider.
- Registrér tiden brugt på hver ordre.
- Samlet timeforbrug på ordreniveau.
- Dokumentation af materialeforbrug.
- Mulighed for analyse på afvisninger.

### Fordele:

- Korrekt registrering af fakturerbar tid.
- Eksport af løndata til lønsystem.
- Forbedr fremtidige kalkulationer og budgetter.
- Få skræddersyede efterkalkulationsrapporter.
- Overblik over arbejdstid og ressourceforgbrug – identificér flaskehalse, spildtid og optimeringsmuligheder.





# MODIR

## Fakturering

Modir håndterer ikke økonomi, men kan integreres med regnskabsprogrammer, som f.eks. e-conomic, så et registreret ressourceforbrug kan overføres direkte til en fakturakladde. Registreringen af forbrugte ressourcer kan alternativt anvendes til efterkalkulation og beregning af dækningsbidrag på ordren.

### Funktioner:

- Adgang til tilbud, ordrer, varekartotek og kundedatabase.
- Postinger til finansbilag, faktura og projektkort.
- Konvertering af lakordre til fakturakladde.
- Regulering af lagerværdi.

### Fordele:

- Bedre overblik over virksomhedens økonomi.
- Undgå manuel indtastning i to forskellige systemer – minimér risikoen for tastefejl.
- Mere præcis lagerstyring giver bedre beslutningsgrundlag.
- Sikrer at tid, materialer og opgaver bliver korrekt afregnet hver gang.

### Integration til:

- e-conomic
- Microsoft Business Central
- Uniconta

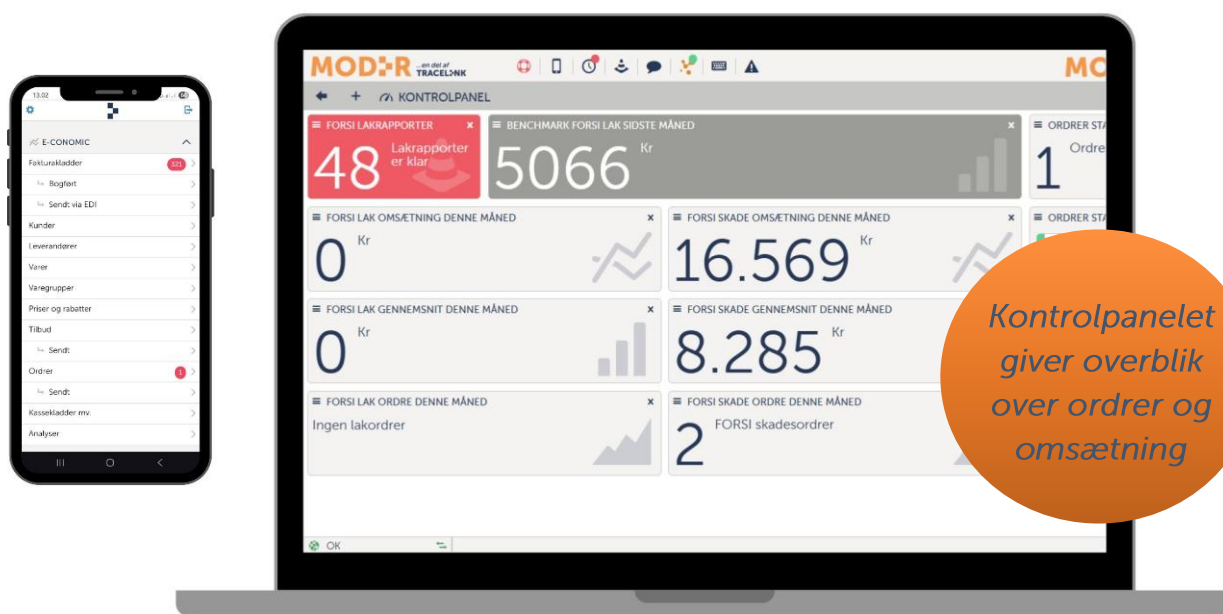



# MODIR

## BPM

Modir håndterer komplekse processer via BPM, så alle værkstedets afdelinger – transport, plade, lak og bogholderi – arbejder i ét samlet flow. BPM sikrer, at ordrer automatisk skifter status og flyttes mellem afdelinger baseret på jeres interne arbejdsgange. Det giver færre manuelle fejl, øget gennemsigtighed og mulighed for at skalere forretningen uden at miste overblik.

### Funktioner:

- Automatiserer komplekse workflows på tværs af afdelinger (transport, plade, lak, bogholderi etc.).
- Flytter ordrer automatisk mellem afdelinger baseret på jeres definerede proces flow.
- Sikrer korrekt statusstyring og følger hver fase af arbejdsprocessen uden manuel indgriben.
- Skaber ensartede processer på tværs af afdelinger og værksteder.

### Fordele:

- *Gnidningsfri drift:* Fjerner manuelle overleveringer og mindsker risikoen for fejl i komplekse arbejdsgange.
- *Bedre overblik:* Hele workflowet er transparent, så alle afdelinger ved præcis, hvor en ordre befinder sig.
- *Højere effektivitet:* Reducerer stilstandstid og sikrer, at næste afdeling kan arbejde videre uden forsinkelse.
- *Skalerbarhed:* Understøtter vækst ved at strukturere processer på tværs af mange afdelinger og lokationer.



# MOD:R

## Kvalitetskontrol

Gem billeder, dokumenter og noter direkte på ordren – både skadebilleder, arbejdsfotos og kvalitetstjek. Det skaber sporbarhed og sikrer korrekt dokumentation over for både kunder og forsikringselskaber. Systemet gør det også nemt at registrere skader, der fandtes ved modtagelse, så der undgås tvivl senere

### Funktioner:

- Mulighed for at gemme billeder, dokumenter og noter direkte på ordren – fra skadebilleder til færdigt arbejde.
- Sikrer fuld sporbarhed og dokumentation gennem hele processen.
- Nem registrering af eksisterende skader ved modtagelse, så misforståelser undgås.
- Understøtter krav til branchedokumentation, fx forsikringsager.

### Fordele:

- *Tidsbesparende dokumentation:* Upload direkte fra mobil/tablet mens arbejdet udføres – uden ekstra trin.
- *Færre tvivlsspørgsmål:* Dokumentation af bilens tilstand ved modtagelse beskytter både værksted og kunde.
- *Højere kvalitetssikring:* Alle trin dokumenteres, hvilket giver bedre styring og ensartet udførelse.
- *Stærkere kundekommunikation:* Billeder og dokumenter kan deles med kunder og samarbejdspartnere efter behov.

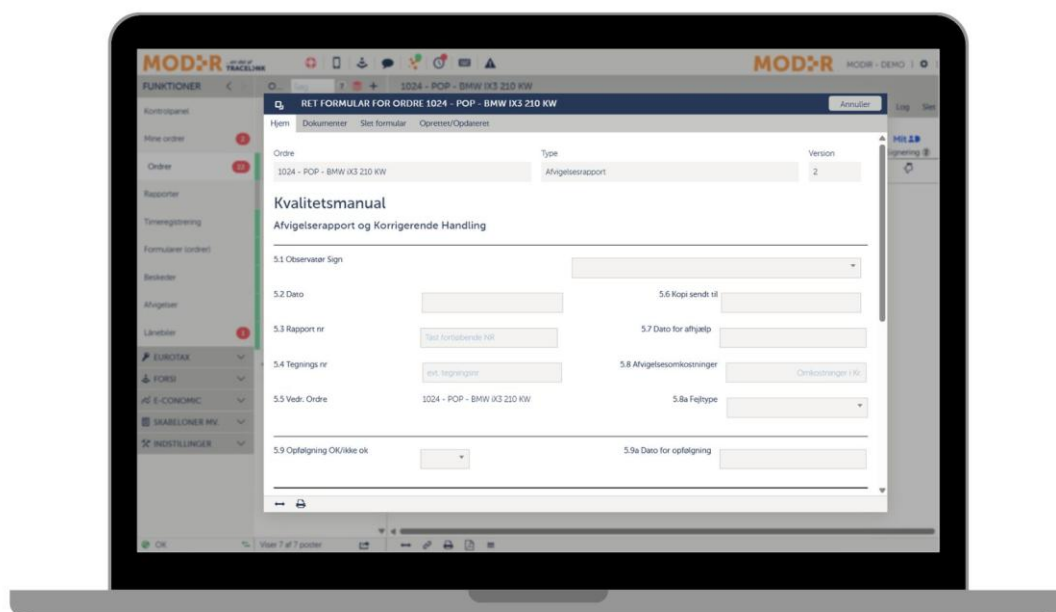



**MODIR**

# Kontrolpanel

Ét samlet kontrolpanel giver realtidsstatus på alle lak- og skadesopgaver – fra modtagelse til lakering og klargøring. Panelet kan vises på storskærm i sprøjtekarbinen eller produktionen, så alle medarbejdere kan se status uden at forlade arbejdsstationen, og hele teamet arbejder efter samme overblik.

## Funktioner:

- Digitalt kontrolpanel med live status.
- Brugerdefineret paneloverblik.
- Storskærmsvisning til produktionen.
- Overblik over alle igangværende ordrer.

## Fordele:

- Bedre planlægning.
- Færre fejl og misforståelser.
- Hurtigere gennemløb og mere præcis prioritering.
- Bedre beslutninger og færre afbrydelser.

